

令和4年10月28日

保護者の皆様

草津市立草津小学校

校長 中村 真理子

11月・12月の保護者相談日のお知らせ

草津市のSSW（スクールソーシャルワーカー）恒松睦美先生にご来校いただき、保護者相談日を設定します。11月・12月の保護者相談日は、下記の通りです。

子育ての悩み、お子さんの様子（学習、生活、人間関係など）や家族関係で気になることなど、どんなことでもかまいません。お一人あたり約1時間というわずかな時間ですが、専門の先生とお話ししてみたいと思われる保護者の方は、申込書またはお電話で、ご連絡ください。調整の上、決定した時間帯をお伝えします。

記

- | | | |
|-------|-------------|-------------|
| 1. 日時 | ① 11月17日（木） | 9:00~12:00 |
| | ② 11月25日（金） | 9:00~12:00 |
| | ③ 12月 8日（木） | 13:30~16:30 |
| | ④ 12月20日（火） | 9:00~12:00 |

2. 場所 草津小学校 教育相談室 または 和室
学校の状況により、場所が変わる場合があります。

3. 相談員 スクールソーシャルワーカー つねまつ むつみ 恒松 睦美先生

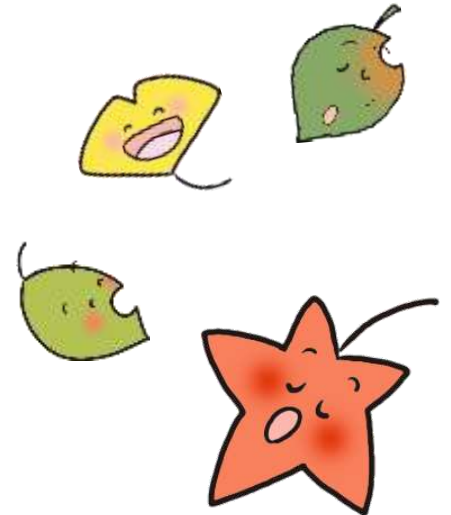

☆秘密は守ります。

☆希望者が多い場合は調整させていただきます。相談時間が決定しましたら、保護者様あてにご案内をお届けします。

☆今回は専門の先生方に来ていただきますが、上記以外は、いつでも教育相談担当の北川が承ります。どうぞお気軽にご連絡ください。

草津小学校 教育相談担当
北川美紀（Tel 562-0124）

キ リ ト リ

保護者相談 申込書

下線部は、必ず、
ご記入ください。

年 組 ()

相談に来られる保護者名 ()

相談の日時調整のための連絡先 Tel ()

★相談を希望される日に○をつけ、時間帯に希望があればお書きください。

[] 11 / 17 (木) 希望時間帯があれば→()

[] 11 / 25 (金) 希望時間帯があれば→()

[] 12 / 8 (木) 希望時間帯があれば→()

[] 12 / 20 (火) 希望時間帯があれば→()

調整の都合上、相談希望日の3日前までに、ご提出ください。